TEXIUS

## LINHA STANDARD

### TBH-BAL

Baixo Ruído

Intermediário Fechado

Enrolamento com fio de cobre

Garantia de 2 anos

Seletor de Tensão

### TBH-BAL-C

Rotor em Bronze

Garantia de 2 anos

## CARACTERÍSTICAS

- Corpo: Ferro fundido
- Rotor: Bronze
- Eixo: Aço SAE 1045
- Frequência: 60 Hz
- Temperatura da água: 5°C a 40°C
- Temperatura ambiente (local instalação): 0°C a 40°C
- Pressão máx. na sucção: 40 mca

## CURVA DE DESEMPENHO

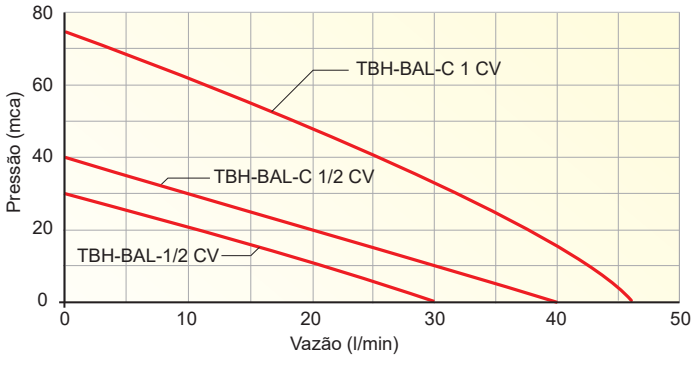


## CARACTERÍSTICAS TÉCNICAS

| MODELO | POTÊNCIA (CV) | CÓDIGO | TENSÃO (V) | CORRENTE (A) | PRESSÃO MÁX. (mca) | VAZÃO MÁX. (l/min) | CONEXÕES (BSP) | | PESO (kg) |
|---|---|---|---|---|---|---|---|---|---|
| | | | | | | | SUC | REC | |
| TBH-BAL-1/2 | 1/2 | 9162 | 110<br>220 | 5,0<br>2,5 | 30 | 30 | 1” | 1” | 4,0 |
| TBH-BAL-C-1/2-220 | 1/2 | 1602 | 220 | 2,5 | 40 | 40 | 1” | 1” | 4,2 |
| TBH-BAL-C-1-220 | 1,0 | 1605 | 220 | 5,0 | 75 | 47 | 1” | 1” | 9,7 |

## DIMENSÕES

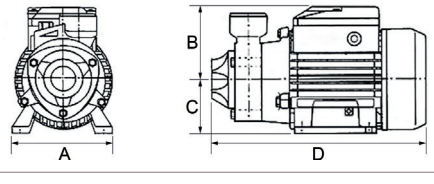


| MODELO | A | B | C | D |
|---|---|---|---|---|
| TBH-BAL-1/2 | 115 | 85 | 60 | 255 |
| TBH-BAL-C-1/2-220 | 120 | 95 | 60 | 255 |
| TBH-BAL-C-1-220 | 135 | 120 | 65 | 300 |

- Garantia: 2 anos contra defeito de fabricação.
- A cor do produto pode diferir da cor apresentada no catálogo sem aviso prévio.

Consulte toda linha de acessórios comercializados separadamente